FJ Clip

フリージョースタイル＆安定したグリップ力

開発主幹
藤井　秀則 先生
福井赤十字病院 外科部長

腹腔鏡内で臓器を釣り上げるクリップ

- フリージョースタイル
- 専用鉗子が要らない
- 5mm用のトロッカーに入る
- 丈が短く釣り上げやすい
- 安定した把持力がある
- 組織の挫滅が少ない
- リユース仕様で経済性を考慮

特許出願中
Patent Pending

model	product	Length(mm)	Price
FJ Clip 5 24-0001	ステンレス	全 長／30　把持長／13	96,000円(税抜)

Scale 1/1　開き幅 7.3mm

医療機器届出番号 18B2X10004000121

model	product	Length(mm)	Price
FJ Clip 12 24-0002	ステンレス	全 長／35　把持長／13	96,000円(税抜)

Scale 1/1　開き幅 11.3mm

医療機器届出番号 18B2X10004000121

Free Loop Plus

クリップの糸を把持し腹外へ誘導する

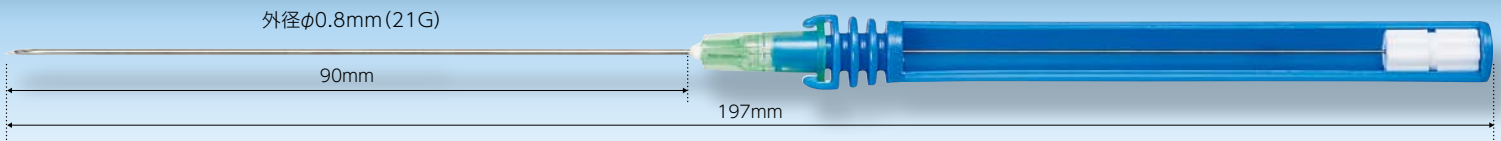

Scale 1/1

先端ループは形状記憶合金です
0.1mmφのループが出てきます

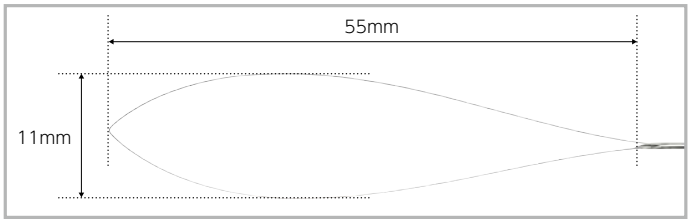

特許出願中
Patent Pending

model	product	Length(mm)	Price
Free Loop Plus 24-0011A	形状記憶合金 ステンレス プラスチック	全 長／197	5本入り 24,000円(税抜)

医療機器届出番号 18B2X10004000166

"Not all products are available in all markets." "製品によって販売されていない地域があります。"
※Designs and specificaition subject to change without notice ※製品仕様は改良のため予告なく変更することがありますので、ご了承ください。

CHARMANT

FJ Clip / Free Loop Plus

使用方法

●トロッカーに挿入
写真はFJ Clip 5

●トロッカーを通過

●2つの鉗子で簡単に操作
専用鉗子は要りません

●しっかりした開き幅

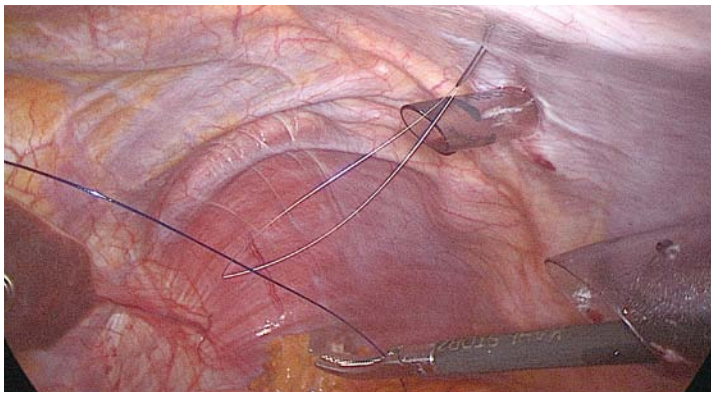

●ループに糸を通す

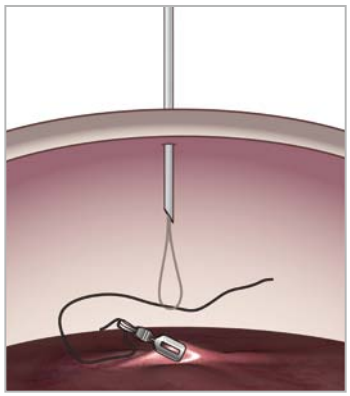

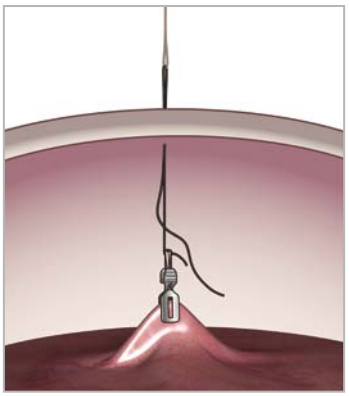

●体内の糸を体外に取り出す

症例：腹腔鏡下

●ペンローズドレーンを用いた
肝左葉の挙上（12mm）

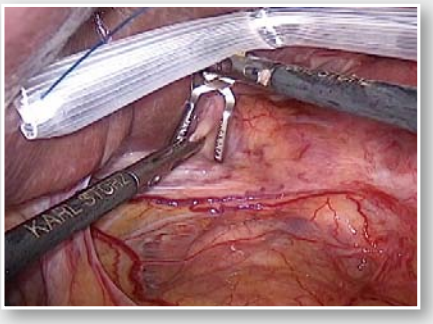

●胃粘膜下腫瘍に対する
胃局所切除術（12mm）

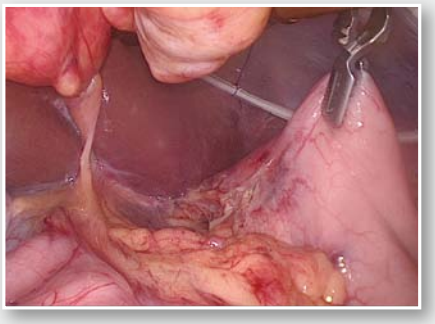

●術野確保（12mm）

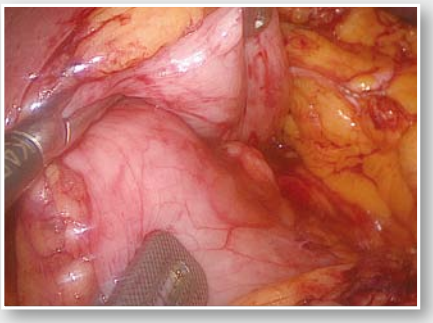

●胆嚢摘出術（5mm）

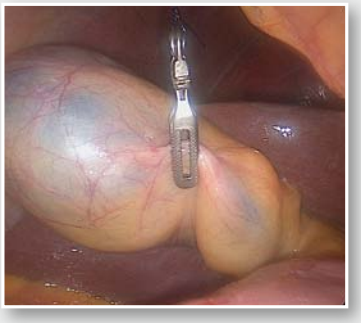

●胆嚢と肝円索のつり上げ（5mm）

●右半結腸切除術（12mm）

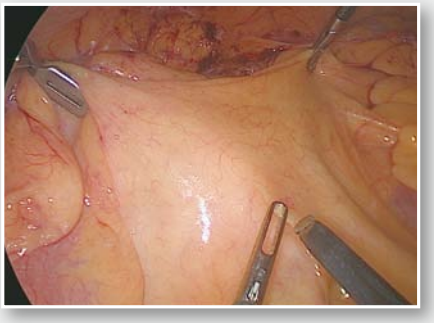

CHARMANT

株式会社シャルマン メディカル事業部

〒916-8555 福井県鯖江市川去町6-1
TEL.0120-180807 FAX.0120-030887　www.charmant-medical.com